

Catalogue des services et solutions 2025

Ensemble, atteindre les sommets

ID INGENIERIE

Ingénierie

Numérique

Crédit photo : Jordan Steranka - Unsplash

Le pas qui sépare la déraison de la sagesse

Chaque année, l'écriture de l'édito est l'occasion pour moi d'un exercice passionnant. Je relis les éditos précédents et mesure les écarts entre mes prévisions et la réalité de l'année écoulée. Parfois, je suis forcé à l'autodérision, comme la fois où je disais que l'état ouvrait les vannes de la digitalisation pour nous plonger dans le récit de l'eldorado digital... Il semble que la domination sans partage des états-unis, le budget français et l'instabilité politique aient refreiné cette ardeur.

Cependant, je dois aussi, pour ne faire jeu d'une fausse modestie, admettre que mes convictions sont renforcées par le ressenti d'une justesse de mes précédentes analyses dans leur ensemble. Si la conclusion de l'édito 2023 était de considérer que la constance est de mise dans un monde qui ne fait qu'accélérer et qu'on peut percevoir dans l'emballement même aujourd'hui, notre posture nous a réussi et elle reste le fondement de notre politique de développement chez ID-INGENIERIE.

L'adoption des nouvelles technologies ne doit pas se faire dans la précipitation et sur la base d'émotions. On n'intègre pas l'IA dans ses processus pour répondre à une peur infondée ou un enthousiasme excessif. On teste, on compare rationnellement et on construit une montée en puissance sûre en étapes mesurées. C'est à ce jeu qu'ID-INGENIERIE exerce parfaitement son expertise des processus d'entreprise.

À l'heure où j'écris ces quelques lignes, une poignée d'individus à l'influence hors-norme et discutable font vaciller les destins de milliards de personnes à chacun de leurs tweets. La guerre gagne la planète, le respect de l'environnement et le réchauffement climatique sont placés derrière les intérêts particuliers. C'est sans doute la meilleure confirmation que la voie de la raison est notre plus grande arme pour voir perdurer nos entreprises, pour voir perdurer notre monde.

Ludovic Isaert
dirigeant

Solutions 2025

Ingénierie	4
Gamme de solutions logicielles Up	5
REPORT-UP - Gestion de rapports personnalisables	5
PROD-UP - Gestion de ressources ERP	7
PROSP-UP - Gestion de la relation client	9
DRIV-UP - Gestion d'affaires collaboratives	11
CALEND-UP - Gestion d'affaires collaboratives	13
ISPRING Learn - Learning Management System	15
ISPRING Suite - eLearning authoring tool	16
Sites web et hébergement	17
Développement spécifique	21
Solutions matérielles	23

Evaluation des fonctionnalités

Est dédié à ★ ★ ★

Facilite ★ ★

Permet ★

Digitaliser ses processus passe par une analyse globale sur une échelle de fonctions de l'entreprise, sur l'échelle de l'usage par les hommes, sur une échelle de résilience et sur une échelle de temps. Sans ces précautions, les choix sont souvent limités aux belles promesses des commerciaux qui disposent d'une gamme à vendre.

Audit et étude des processus concernés

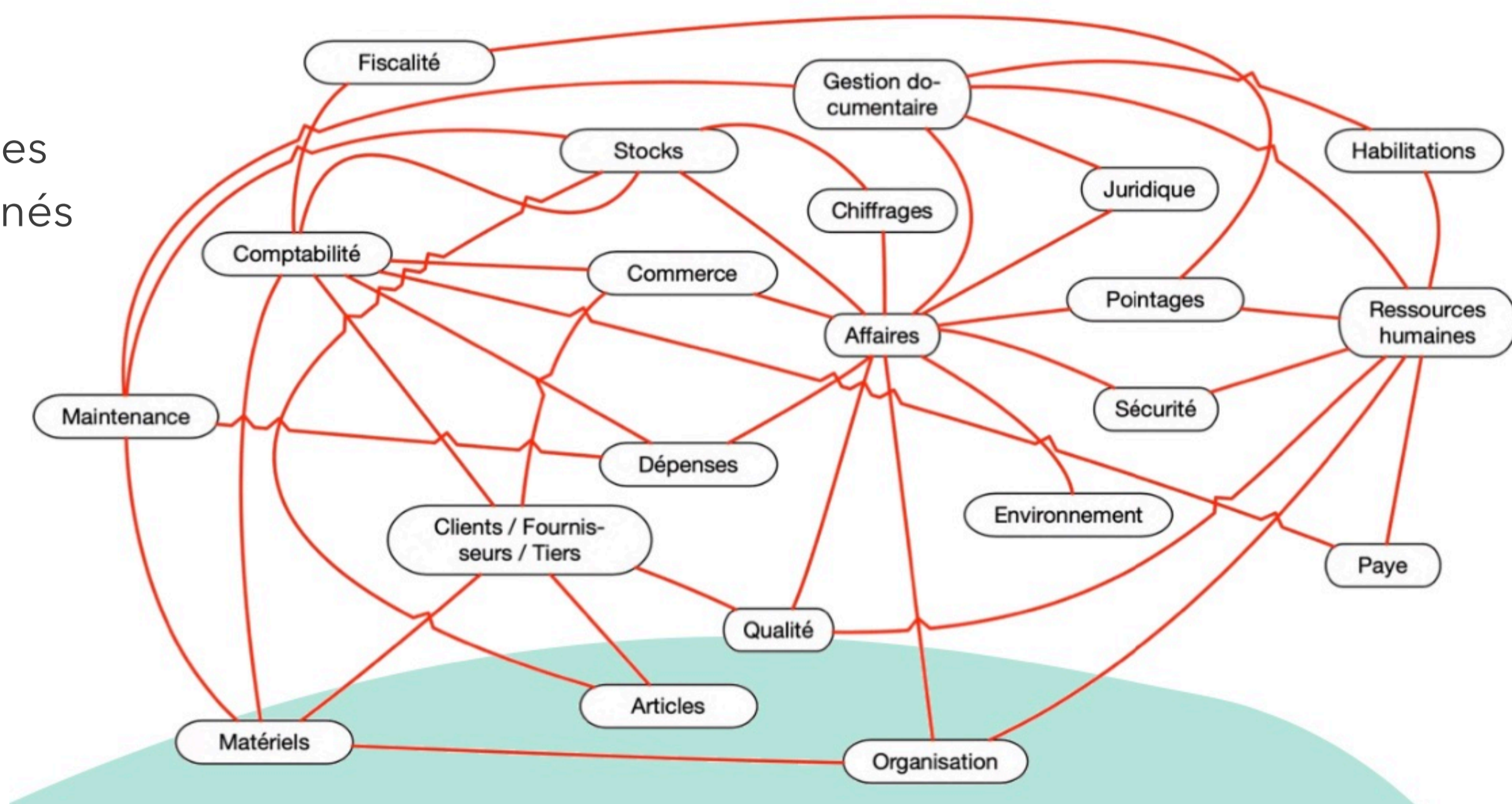

Analyse des flux de données - approche par **dendrogramme de la data**

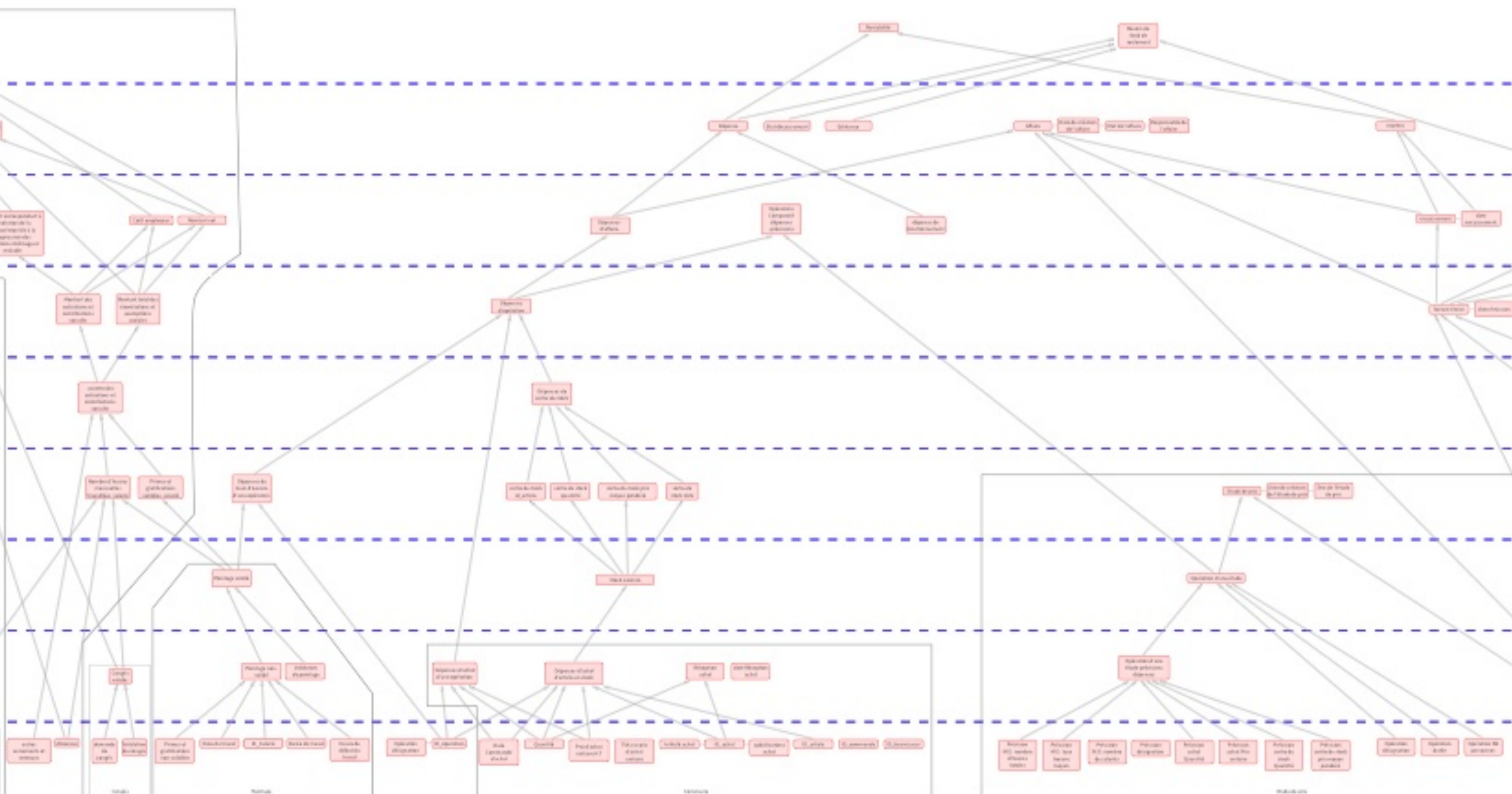

REPORT-UP

Gestion de rapports personnalisables

Report-up est destiné à la saisie sur le terrain de vos rapports d'intervention quelque soit votre métier

Signature client, notification de rapports finis, transmission directe ou après vérification aux clients...

Rendez-compte en temps réel de vos activités et archivez pour vos clients.

Avec Report-up offrez à vos clients un service haut de gamme, maîtrisé et incontournable.

Fonctionnalités

Valeur ajoutée

Gestion des clients, sites et équipements	Capitalisation de données client ★ ★
Création de rapports sur le terrain	Pertinence et rapidité d'exécution ★ ★ ★
Création de trames d'opérations standards	Standardisation du process ★ ★
Gestion de remarques et de tickets	Suivi de traitement ★ ★ ★
Notifications en temps réel	Flux de communication amélioré ★ ★ ★
Génération de vos rapports en pdf	Dématérialisation totale ★ ★ ★
Signature opérateur et signature client	Réduction des litiges ★ ★ ★
Marque blanche sur demande	Conservation de l'avancée techno ★ ★
Application embarquée synchronisée	Non dépendance au réseau ★ ★ ★

Paramétrage des permissions des intervenants pour s'intégrer dans toutes les organisations.

Accompagnement et formations ajustés en fonction de votre besoin.

Application web responsive accessible à tout navigateur

Application Android / IOS pour la réalisation des rapports avec ou sans connexion

Licences modulables à partir de 39,90 € H.T. /mois.

Pour tous vos besoins de terminaux, IDI est certifié Samsung Certified Reseller

Gamme de solutions logicielles Up

Report Up - Accueil

https://emilie.report-up.com

Accueil Clients Rapports Remarques Tickets ADMIN

STATS

- 204 Rapports
- 7 Remarques
- 39 Tickets
- 23 Clients
- 37 Sites
- 5 Activités
- 36 Equipements

! Votre application est vulnérable ! Vous devez modifier les informations de connexion du compte admin. [Accéder aux paramètres utilisateurs](#)

Nous sommes le samedi 24 novembre 2018, il est 12:30:55

MESSAGE GÉNÉRAL

Bienvenue sur le report-up de IDI votre spécialiste à votre service. Services techniques et commerciaux 24H/24 7J/7 0359274545

DERNIERS RAPPORTS

Etat	Rapport	Client	Site	Par
✓	Rep-00369	Mr Vaillant chauffage	Residence principal	admin
⚠	Rep-00368	Mr Vaillant chauffage	Residence principal	admin
✓	Rep-00341	Mr Vaillant chauffage	Residence principal	admin
⚠	Rep-00366	Mr Vaillant chauffage	Residence principal	admin
⚠	Rep-00367	Mr Vaillant chauffage	Residence principal	admin
⚠	Rep-00340	Mr Vaillant chauffage	Residence principal	admin
⚠	Rep-00339	Mr Vaillant chauffage	Residence principal	admin
⚠	Rep-00338	Mr Vaillant chauffage	Residence principal	admin
⚠	Rep-00337	Mr Vaillant chauffage	Residence principal	admin
⚠	Rep-00336	Mr Vaillant chauffage	Residence principal	admin

ACTIVITÉ DES RAPPORTS SUR L'ANNÉE ÉCOULÉE

Graphique montrant l'activité des rapports sur l'année écoulée (Déc. 17 à Nov. 18).

15:02

Rep-00050

RÉOUVRIER TRANSMETTRE

SUPPRIMER

1 - But de basketball suspendu 1

Visualiser Éditer Détails

2 - But de basketball suspendu 2

Visualiser Éditer Détails

3 - but de handball 1

Visualiser Éditer Détails

4 - but de handball 2

Visualiser Éditer Détails

il y a quelques secondes

15:03

But de basketball suspendu...

PHOTO D'IDENTIFICATION

AJOUTER UN DOCUMENT

* photo d'ensemble permettant d'identifier l'équipement

ETAT *

NC

EN EXPLOITATION

STOCKÉ

SI STOCKÉ, RENDU INUTILISABLE ?

OUI

NON

SCELLEMENT, ANCRAGE *

il y a quelques secondes

IDI

ISIDERT développement et ingénierie

BUT A - TERRAIN D'ENTRÉE MOULIN

Date de l'équipement: mardi 22 avril 2017

Caractéristiques techniques

Description

PROD-UP

Gestion d'affaires et de production analytique

De la gestion du système qualité aux ressources humaines, en passant par la maintenance, la prospection, la planification, les congés, le suivi commercial d'achats et de dépenses et bien plus encore... Prod-up est l'exo-squelette de votre entreprise. Modulable pour coller au plus près de votre organisation, il vous garanti rigueur et fluidité de l'information à tous les niveaux de l'entreprise.

Faites de Prod-up l'assistant professionnel de tous vos salariés.

Fonctionnalités

Valeur ajoutée

Gestion des achats	Maîtrise des dépenses ★ ★
Devis, Commandes, Factures, Avoirs	Conforme à la loi de simplification ★ ★ ★
Bibliothèque documentaire	Dématérialisation ★ ★
Gestion des ressources humaines	Maîtrise des compétences et qualif. ★ ★ ★
Gestion des matériels et GMAO	Maîtrise de la maintenance. ★ ★ ★
Chiffrages et suivi d'affaires analytique	Analyse détaillée du chiffre ★ ★ ★
Gestion des stocks	Maîtrise des immob. et dispos ★ ★
Planification de charge	Organisation en temps réel ★ ★ ★
Gestion de prospection commerciale	Maîtrise de la relation client ★ ★
Accès personnalisé, permissions par utilisateur	Maîtrise de la confidentialité ★ ★ ★
Gestion QSE	Amélioration de la QTV et de la satisfaction client ★ ★ ★
Comptabilisation automatisée	Transition Gestion - Compta ★ ★ ★

Déploiement par modules et paramétrage des permissions des intervenants pour s'intégrer dans toutes les organisations.

Accompagnement et formations ajustés en fonction de votre besoin.

Application web responsive accessible à tout navigateur

Licences modulables et intégration échelonnée pour une acceptation par toutes vos équipes.

Gamme de solutions logicielles Up

		Non échues		Échues					
		< 0 j	0 - 30 j	31 - 60 j	61 - 90 j	91 - 120 j	+ 120 j	Total retard	Total e
Client	Date limite de paiement	25 391,46€	2 775,84€	65 791,20€	8 376,00€	7 907,52€	71 691,70€	156 542,26€	1819
Algado Corp		0,00€	2 775,84€	65 791,20€	0,00€	7 907,52€	68 820,00€	145 294,56€	1452
Arcelar Mittol		420,00€	0,00€	0,00€	0,00€	0,00€	1 671,60€	1 671,60€	20
Acompte FCT000003 - Maint. Elec. éclairage Bat B. : installa...	18/05/2022						477,60€		
FCT000004 - Maintenance Electrique éclairage Bat B. Phase 1	18/05/2022						1 194,00€		
FCT019	29/10/2022	420,00€							
Jomdee Trucks		1 200,10€	0,00€	0,00€	0,00€	0,00€	1 200,10€	1 200,10€	24
Les eaux de nos sources		11 442,08€	0,00€	0,00€	0,00€	0,00€	0,00€	0,00€	114
TCHIP RECEPTION		12 329,28€	0,00€	0,00€	8 376,00€	0,00€	0,00€	8 376,00€	207

CRM > Tâches

Liste des tâches

Saisir une nouvelle tâche

Affectées Suivies Toutes Dû aujourd'hui 0 En retard 2 A venir 1 Terminées

État	Tâche	Affectation	Sociétés associées	Type	Tags	Date de création	Date d'échéance
z	#T6 relancer devis 12	IS LG		Todo		21 juin 2022	30 juin 2022
z	#T5 Facturer solde affaire AFF-6	IS LG	ado	Todo		21 juin 2022	
z	#T4 relance devis Societe des eaux...	IS		Todo		17 juin 2022	24 juin 2022

1 - 3 sur 3 résultats

CRM > Tâches

Liste des tâches

Saisir une nouvelle tâche

Affectées Suivies Toutes ...

État	Tâche	Affectation	Sociétés associées
z	#T6 relancer devis 12	IS LG	
z	#T5 Facturer solde affaire AFF-6	IS LG	ado
z	#T4 relance devis Societe des eaux...	IS	

1 - 3 sur 3 résultats

ID INGENIERIE

Évolution sur les 6 derniers mois

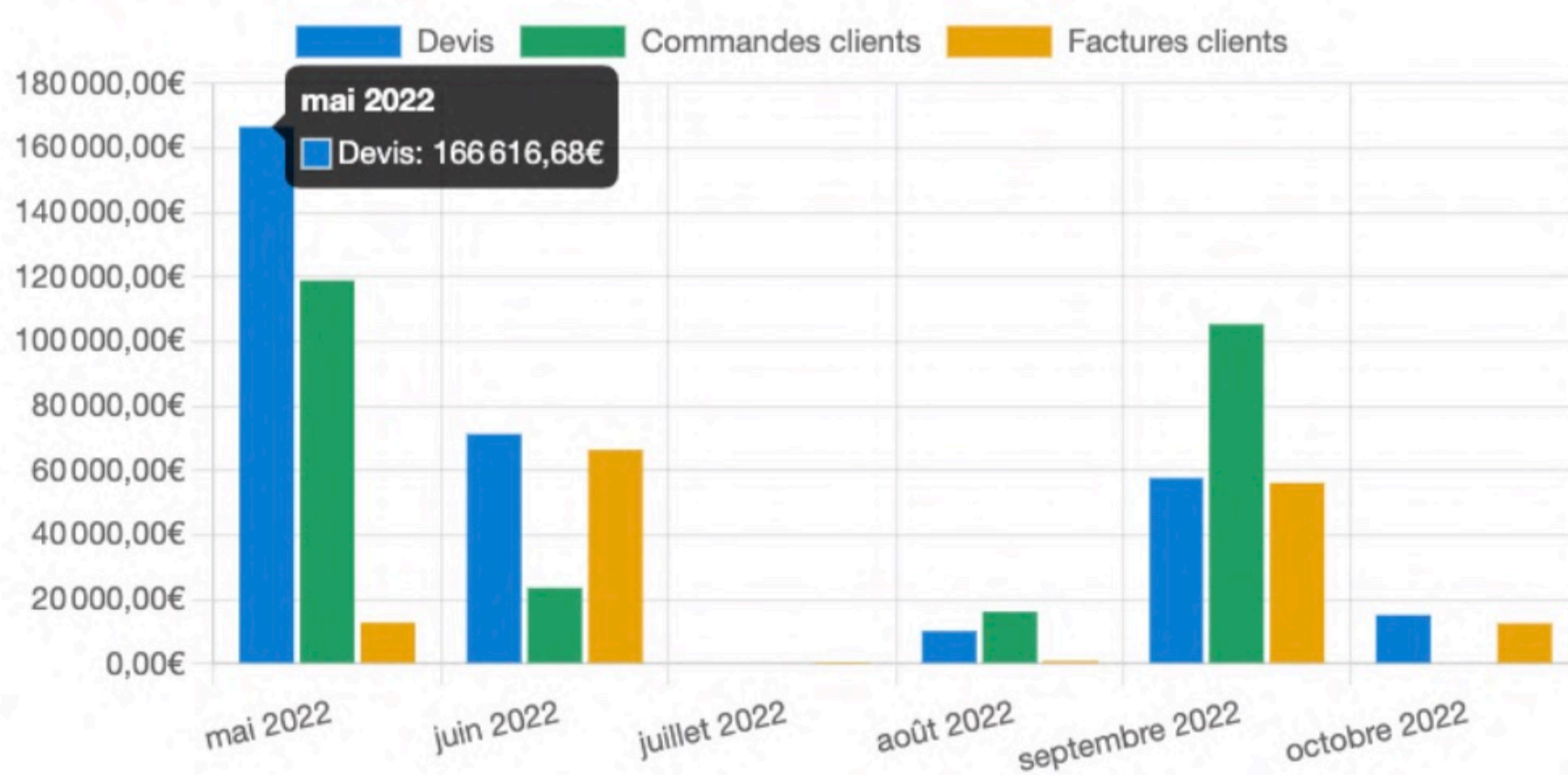

PROSP-UP

Gestion de la relation client

Flexibilité, collaborativité, légèreté. Prosp-up est l'application web de gestion de prospection et de relation commerciale simple et souple destinée à débiter dans le suivi de prospection pour ceux qui n'y ont jamais goûté.

Prosp-up, le premier pas vers la rationalisation et la collaboration pour vos démarches commerciales.

Fonctionnalités	Valeur ajoutée
Gestion des clients et des contacts	Capitalisation de données client ★★ ★
gestion des évènements	Suivi de l'actualité commerciale ★★ ★
Tracabilité des actions et commentaires	Fluidité de l'information ★★
Gestion des tâches et reminder	Maintien de la mobilisation ★★ ★
Classification en catégories sur-mesures	Gestion plus précise de l'action ★★
Gestion de vos actions commerciales	Personnalisation à votre pratique ★★ ★
Statistiques d'efficacité commerciale	Maîtrise de la performance ★★
Web-responsive	Accessible depuis tous terminaux ★★ ★
Gestion des accès et permissions	Sécurisation de votre base clients ★★

Paramétrage des permissions des intervenants pour s'intégrer dans toutes les organisations et éviter les vols de base commerciale.

Accompagnement et formations ajustés en fonction de votre besoin.

Application web responsive accessible à tout navigateur

Licences modulables et intégration échelonnée pour une acceptation par toutes vos équipes.

A partir de 20 € H.T/mois.

Pour tous vos besoins de terminaux, IDI est certifié Samsung Certified Reseller

Gamme de solutions logicielles Up

Nom de la société	Catégorie	Secteur d'activité	Suivi par	Actions
LEON DREYFUS TRADOCAN	PROSPECTS	Industrie technologique	[Avatar]	[Rechercher] [Supprimer]
STEFAN PARI	PROSPECTS EN NÉGO REPORT-UP	Electricité	[Avatar]	[Rechercher] [Supprimer]
SCOTT GEMMA DE BELLEVILLE	PERDUS	Mécanique industrielle	[Avatar]	[Rechercher] [Supprimer]
STEFAN	SUSPECTS	Menuiserie	[Avatar]	[Rechercher] [Supprimer]
PARIS	PROSPECTS EN NÉGO PROD-UP	Ingenierie	[Avatar]	[Rechercher] [Supprimer]
PARIS	CONTACT	Service aux entreprises	[Avatar]	[Rechercher] [Supprimer]
PARIS	SUSPECTS	chaudronnerie	[Avatar]	[Rechercher] [Supprimer]
PARIS	PROSPECTS	Service aux particuliers	[Avatar]	[Rechercher] [Supprimer]

This mobile app screenshot shows the detailed profile for the company 'SOBANOR'. The profile includes the company name, a note about the last modification ('Dernière modification: il y a 3 mois'), and several key details: 'Catégorie' (SUSPECTS), 'Suivi par' (Michel SALA), 'Source' (Réseau Professionnel), 'Domaine d'activité' (Menuiserie), 'Effectif' (Inconnu), and 'Site internet' (Accéder au site). Below these details are sections for 'Contacts' and 'Adresses', both of which currently show 'IL N'Y A PAS DE DONNÉES À AFFICHER' and a '+ Ajouter un contact' or '+ Ajouter une adresse' button.

This mobile app screenshot displays the 'Liste des interactions' for a company. The list is organized into columns for 'Évènement', 'Société', 'Par', and 'Date'. The interactions include various types of follow-ups such as 'Relance téléphonique', 'Relance par mail', 'Prospection téléphonique', and 'Envoi facturation', all performed by 'Michel SALA' at different dates in 2018.

Évènement	Société	Par	Date
Relance téléphonique	[Société]	Michel SALA	Mercredi 3 Octobre 2018
Relance par mail	[Société]	Michel SALA	Mercredi 26 Septembre 2018
Relance téléphonique	[Société]	Michel SALA	Mardi 18 Septembre 2018
Prospection téléphonique	[Société]	Michel SALA	Mardi 18 Septembre 2018
Relance téléphonique	[Société]	Michel SALA	Mardi 11 Septembre 2018
Relance par mail	[Société]	Michel SALA	Mardi 11 Septembre 2018
Relance téléphonique	[Société]	Michel SALA	Vendredi 7 Septembre 2018
Relance par mail	[Société]	Michel SALA	Mardi 4 Septembre 2018
Relance par mail	[Société]	Michel SALA	Judi 30 Août 2018
Envoi facturation	[Société]	Michel SALA	Judi 30 Août 2018

DRIV-UP

Gestion d'affaires collaboratives

Si votre métier est basé sur la prestation de services récurrents auprès de donneurs d'ordre, alors votre quotidien est sans doute fait d'échanges avec vos clients et vos collaborateurs. Comptes-rendus d'intervention, études techniques, discussions de solutions, devis, commandes, factures...

Driv-up est le point de convergence destiné à simplifier vos échanges et votre organisation. Plus d'oubli, de perte de trace de documents ou de temps à diffuser l'information. Driv-up est le coeur de vos marchés pour diffuser l'information à tous les membres.

Fonctionnalités

Valeur ajoutée

Gestion des clients, affaires, prestataires	Gestion centralisée des affaires	★ ★ ★
Création de rapports sur le terrain	Pertinence et rapidité d'exécution	★ ★ ★
Suivi des tâches par méthode Kanban	Méthode projet collaboratif	★ ★ ★
Gestion de remarques et de tickets	Suivi de traitement	★ ★ ★
Notifications en temps réel	Flux de communication amélioré	★ ★
Génération de vos rapports en pdf	Dématérialisation totale	★ ★
Interface ouvrable à tous les acteurs de l'affaire	Collaboration totale	★ ★ ★
Historisation des traitements	Capitalisation du savoir technique	★ ★
Statistiques de traitement	Amélioration continue du process	★ ★

Paramétrage des permissions des intervenants pour s'intégrer dans toutes les affaires, y compris clients, cotraitants, maîtrise d'oeuvre...

Accompagnement et formations ajustés en fonction de votre besoin.

Application web responsive accessible à tout navigateur

Licences modulables et intégration échelonnée pour une acceptation par toutes vos équipes.

A partir de 20 € H.T. / mois.

Pour tous vos besoins de terminaux, IDI est certifié Samsung Certified Reseller

Gamme de solutions logicielles Up

CALEND-UP

Planifications des ressources et affaires

Si votre métier requiert de pouvoir faire vivre entre chargés d'affaires, les réservations de personnels et de matériels, sans vous écraser les pieds et sans avoir à vous réunir constamment pour le réétudier au grés des aléas, alors Calend-up vous est destinée.

Un outil très économique, simple et si intuitif qu'il ne nécessite aucune formation et qui vous fait gagner chaque jour beaucoup de temps à construire, lire et diffuser le planning d'activité.

Fonctionnalités

Valeur ajoutée

Gestion des clients et affaires	Gestion centralisée des affaires	★ ★
Gestion des salariés et de leurs dispos	Gestion de ressources humaines	★ ★
Gestion des matériels et de leurs dispos	Gestion des flottes et parcs	★ ★
Animé en temps réel pour tous	Méthode projet collaboratif	★ ★ ★
Notifications et gestion de surbooking	Flux de communication amélioré	★ ★ ★
accessible sur tous les terminaux	Dématérialisation totale	★ ★ ★
Gestion des permissions par rôles	Collaboration totale	★ ★ ★
Historisation des traitements	Analyse de la pertinence	★
Personnalisation de l'échelle de temps	Ajustement au process interne	★ ★

Paramétrage des permissions des intervenants pour s'intégrer dans toutes les organisations d'entreprises

Accompagnement et formations ajustés en fonction de votre besoin.

Application web responsive accessible à tout navigateur

Un planning qui fonctionne sans souci, sans excel, sans malentendu à 49 € H.T. / mois.

Pour tous vos besoins de terminaux, IDI est certifié Samsung Certified Reseller

Gamme de solutions logicielles Up

IDI | Planning | Affaires | Opérations | Salariés | Equipements | Clients | Administration | IDI Dev Team

Planning

Ajouter

	Semaine 10							Semaine 11						
	lu	ma	me	je	ve	sa	di	lu	ma	me	je	ve	sa	di
2021 - DEC 1 - INVICTUS - 12.5/0														
2021 - DEC2 - AMAZONE - 72/0	■	■	■	■	■			■	■	■	■	■		
AFF/10 - gardes-corps - PARIS - 24/14			■	■	■			■	■	■				

Type de planning: Affaires

Planning: Mai 2021

1 Conflit salarié

Rechercher Réinitialiser

IDI | Planning | Affaires | Opérations | Salariés | Equipements | Clients | Administration | debug idi

Planning

Ajouter Exporter

	vendredi 15 janvier																									
	08				09				10				11				12				13				14	
	00	15	30	45	00	15	30	45	00	15	30	45	00	15	30	45	00	15	30	45	00	15				
Aerola Alphonse																										
Brad Pitt																										
Griezman Antoine																										
Ibrahimovic Zlatan																										
Isaert Ludovic																										
ISAERT Ludovic2																										
Keylor Navas																										
LaTaupe René																										
Lionnel Messi																										

Type de planning: Salariés

Nuit Journée Soirée

Planning: Jan 2021

Rechercher Réinitialiser

Calend-up

Ce que notre logiciel de formation des employés peut faire pour vous

- ◆ Intégration des nouvelles recrues
- ◆ Formation sur la conformité
- ◆ Formation sur les produits
- ◆ Formation à la vente
- ◆ Évaluation des performances des employés
- ◆ Formation des partenaires et des clients

Améliorer les compétences de vos employés

Une formation de qualité donnera à votre équipe les connaissances et la confiance pour réussir.

Améliorer les flux de travail

Optimisez les processus et améliorez les flux de travail. L'automatisation vous fera gagner du temps et les aperçus vous permettront de prendre des décisions fondées sur les données, mettant votre équipe sur la bonne voie.

Réduire les coûts d'embauche

L'intégration avec notre plateforme LMS pour organisme de formation divise les coûts de recrutement par 2 à 3.

Construire une meilleure marque RH

Attirez et retenez les talents en créant une marque RH forte qui soutient et fait grandir les employés. Faites en sorte que vos équipes se sentent entendues, vues et valorisées.

Team Progress

Category	Progress
Courses and Trainings	69.5%
Other Category 1	38.5%
Other Category 2	23%
Other Category 3	0%
Other Category 4	38.5%

Employee Results

45/50

Transformez vos présentations en cours en ligne

Vous pouvez créer des cours en ligne à partir de vos fichiers PowerPoint, Word et PDF en quelques clics. Il suffit d'ouvrir votre fichier, de cliquer sur Publier, et votre cours est prêt à être diffusé.

Il y a 60 secondes, c'était un fichier PPT

Faites-en plus avec ces 12 puissantes fonctionnalités d'iSpring Suite

PPT en SCORM

Créez un cours en ligne à partir de vos diapositives PowerPoint.

iSpring IA NOUVEAU

Rédigez et modifiez des textes, des idées de cours, et écrivez des questions pour les quiz.

Éditeur vidéo

Découpez et fusionnez vos vidéos et ajoutez des titres, des transitions, de la musique et des graphiques.

Interactions eLearning

Ajoutez de l'engagement à votre contenu grâce à 14 modèles interactifs.

Évaluations interactives

Créez des quiz avec 14 types de questions, des ramifications et une notation flexible.

Enregistrements d'écran

Enregistrez rapidement des screencasts avec des voix off ou des vidéos de webcam.

Synthèse vocale

Créez des voix off locales et localisez les cours dans 52 langues.

Simulations de conversations interactives

Développez des conversations basées sur des scénarios pour améliorer les compétences en communication.

Bibliothèque de Contenu

Utilisez des modèles et des personnages prêts à l'emploi, applicables à tous les secteurs d'activité et à toutes les cultures.

Mode accessibilité

Diffusez tous les cours que vous avez créés avec iSpring sur tous les dispositifs de manière transparente.

Outil de collaboration en ligne

Recueillez les commentaires et partagez le contenu dans iSpring Cloud.

Compatibilité étendue du LMS

Les cours iSpring fonctionnent parfaitement dans tous les LMS qui prennent en charge SCORM / AICC / xAPI / cmi5.

Économisez du temps, des efforts et de l'argent. Développez des cours interactifs, des évaluations, des tutoriels vidéo et des simulations avec une seule boîte à outils.

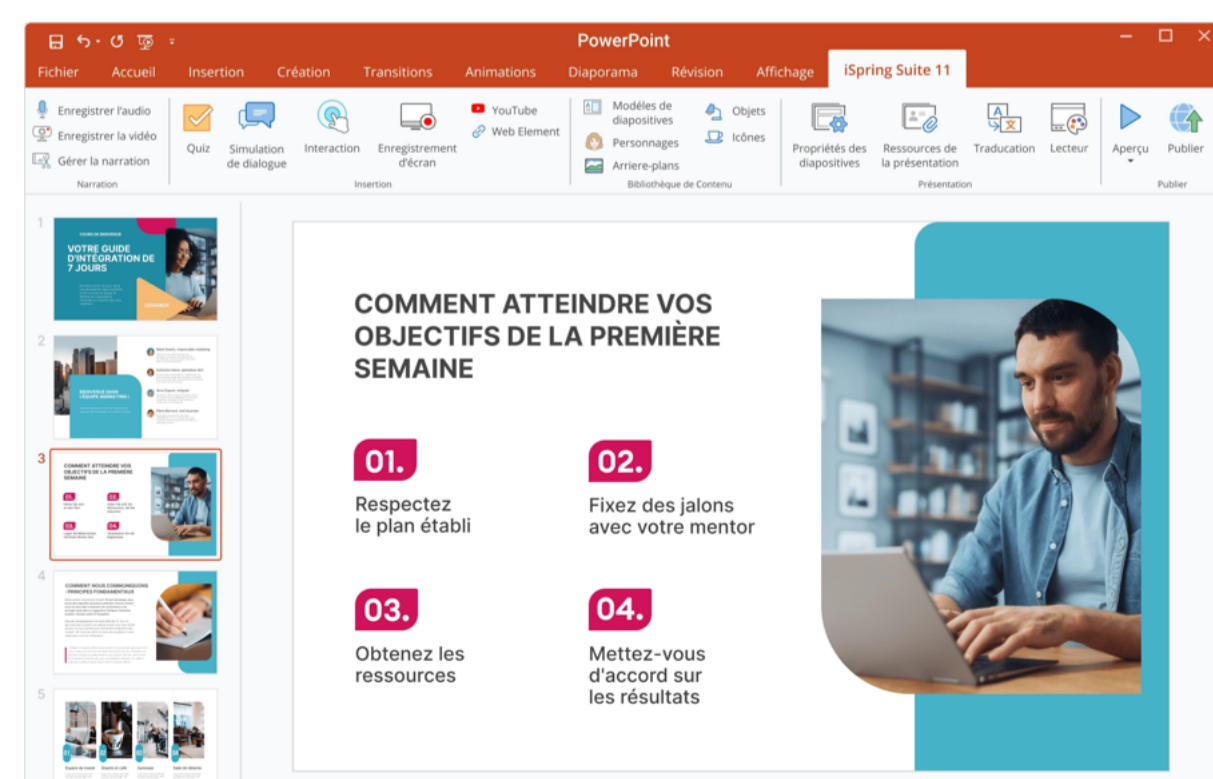

Et si la qualité de votre communication numérique était plus qu'une simple question de mots et d'images ?

ISAERT DEVELOPPEMENT ET INGENIERIE n'est pas une société du web comme les autres. Notre premier métier de développeur de solutions logicielles web depuis 2013 a fondé notre approche résolument tournée vers l'intuitivité et la qualité de la navigation dans votre univers numérique.

I de IDI comme Informer

Pourquoi l'utilisateur se trouve là ? Déterminer ce que veulent les utilisateurs est la première phase de conception. Déterminer ce qu'on peut offrir de plus à l'intention initiale pour en dire plus est la seconde.

D de IDI comme Disrupter

Changer le but premier de l'outil numérique : répondre au plus vite à l'utilisateur parce qu'internet est destiné à fournir des solutions. Si l'expérience est optimale, l'utilisateur est séduit. C'est bête comme le monde mais si souvent oublié dans les méandres de la chasse au logotype parfait ou au texte percutant trop considérée comme le seul moyen de se démarquer dans la communication numérique.

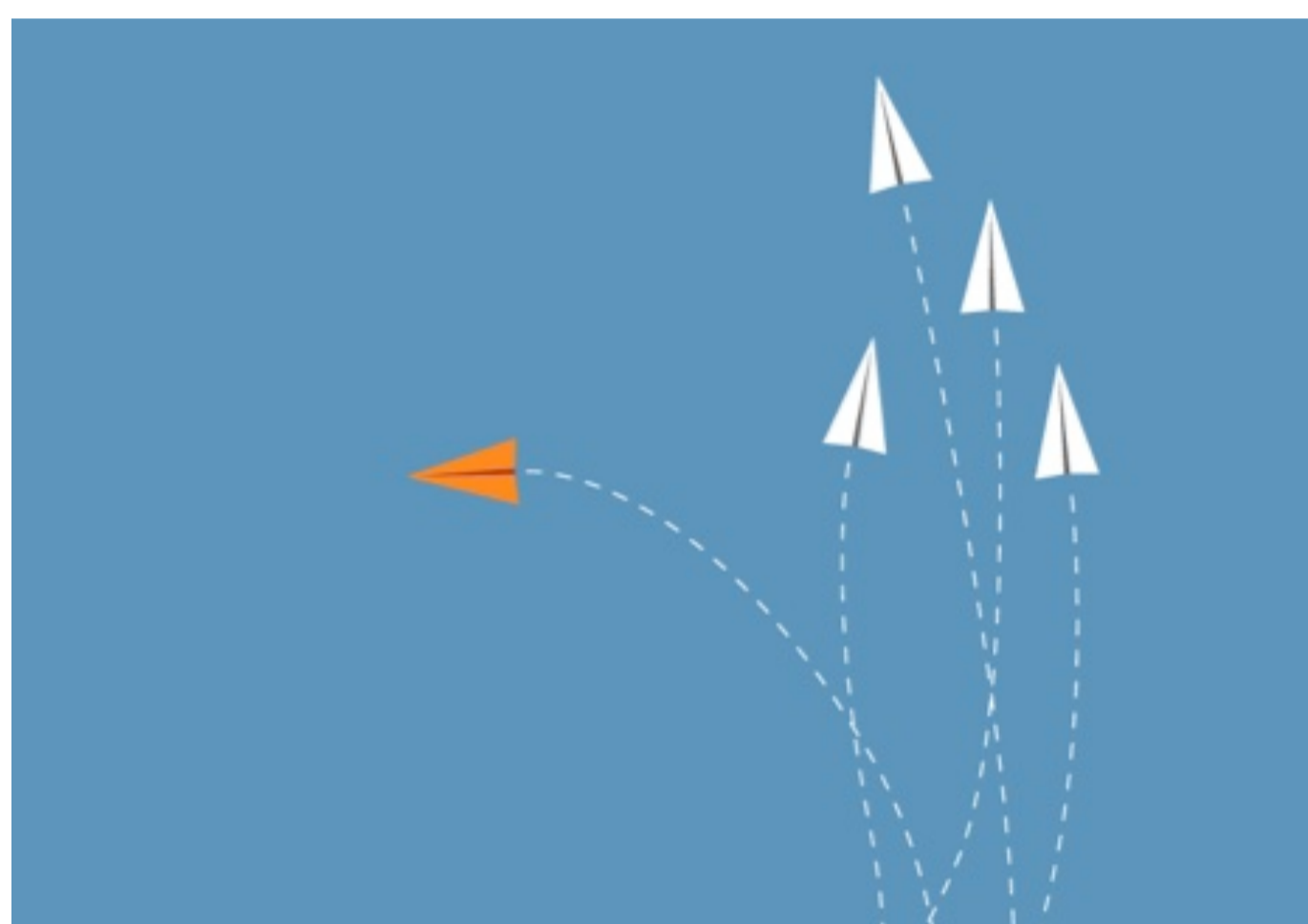

I de IDI comme Innover

Nous concevons des parcours d'information. Un enfant a besoin des traits du coloriage avant de remplir de couleur. Un utilisateur n'aurait-il pas besoin de savoir où il va avant tout ?

Nous priorisons l'expérience cognitive et fonctionnelle en concevant des sitemaps indépendants en fonction des parcours à suivre et y diluons les messages à passer au bon interlocuteur au bon moment pour une expérience réussie, enrichissante ou efficace.

La gouttière aluminium en couleur et sans raccord

fabriquée devant chez vous !

DERNIERES REALISATIONS

OBTENIR UN DEVIS AUJOURD'HUI

Nous utilisons des cookies sur ce site pour vous fournir l'expérience la plus adaptée en conservant en mémoire vos préférences et l'historique de vos visites. En cliquant sur "Tout accepter", vous consentez à l'utilisation de tous les cookies. Cependant vous pouvez visiter la page "Paramètres de cookies" pour nous fournir un consentement personnalisé.

Paramètres de cookies Tout accepter

Découvrez vos Commerçants et Artisans

Recherchez sur le site

Restaurants

Santé

Commerce de
proximité

Hotel

Services

Beauté, Bien-être

Bars

Assurer le renouveau

Spécialistes du décapage, nous redonnons vie à vos éléments pour un usage vertueux des ressources.

Notre expertise garantit un nettoyage en profondeur et une préparation optimale pour tous vos projets de rénovation.

DÉCOUVRIR
MAINTENANT

NOUS
CONTACTER

+33 (0)3 21 96 08 36

INSTITUT
Capillaire
ROMMELAERE VANESSA

MENU

Vous accompagner

pour préserver
la confiance
en votre image

Sites Web

https://www.report-up.com/pricing

REPORT UP LANGAGE : FR FONCTIONNALITÉS TARIFS DOCUMENTATION SE CONNECTER SOUSCRIRE

DES TARIFS SIMPLIFIÉS

Pas d'investissement à prévoir, vous souscrivez en abonnement au service avec engagement de 1 mois ou 12 mois. Si les formules proposées ne correspondent pas à vos besoins, contactez nous pour une offre sur-mesure

GRATUIT	PRO	EQUIPE	ENTREPRISE
0.00 € ^{HT} par mois	39.90 € ^{HT} par mois	129.90 € ^{HT} par mois	189.90 € ^{HT} par mois
1 utilisateurs 3 clients	2 utilisateurs 50 clients	10 utilisateurs 500 clients	Utilisateurs illimités Clients illimités
10 rapports /mois 50 Mo stockage	150 rapports /mois 500 Mo stockage	1 500 rapports /mois 5 Go stockage	Rapports illimités 10 Go stockage

Tarifs valables pour un engagement de 12 mois minimum

Souscrire a une offre

Vous n'êtes pas décidé ? Essayer gratuitement

Inclus dans tous nos forfaits

DISPONIBLE EN MODE SAAS

La licence n'est attachée à aucun poste, vous pouvez vous connecter depuis n'importe quel terminal à n'importe quel endroit.

PERSONNALISABLE À VOS COULEURS

L'application est personnalisable à vos couleurs. Vos logos et coordonnées sont mis en avant sur les accès clients et vos rapports.

UNE PROGRESSION PERMANENTE

Report-up est en progression permanente. De nouvelles fonctionnalités apparaissent régulièrement. Les avis de nos clients sont la base des développements nouveaux.

VOS DONNÉES SONT EN SÉCURITÉ

Vos données sont sécurisées et quotidiennement sauvegardées. Un problème serveur ou une mauvaise manipulation de votre part ? Nous pouvons tout retrouver !

Vous avez des questions ? N'hésitez pas à nous contacter

NOM *

Entrez un nom

PRÉNOM *

Entrez un prénom

EMAIL *

Entrez une adresse email

TÉLÉPHONE *

Entrez un numéro de téléphone

ENTREPRISE

Entrez un nom d'entreprise

FONCTION

Entrez une fonction

MESSAGE *

Entrez votre message

Envoyer

Retrouvez nous sur les réseaux sociaux

REPORT UP

Blog

PRODUIT

Fonctionnalités

Tarifs

Documentation

COMMENCER

Nous contacter

Tester Report Up

+33 602 735 370
contact@report-up.com

Du Lundi au Vendredi
De 9H à 17h30

Données Personnelles & Cookies - Politique de confidentialité - © Copyrights Report Up - Tous droits réservés

Développement spécifique

Structuration de la navigation et des rôles

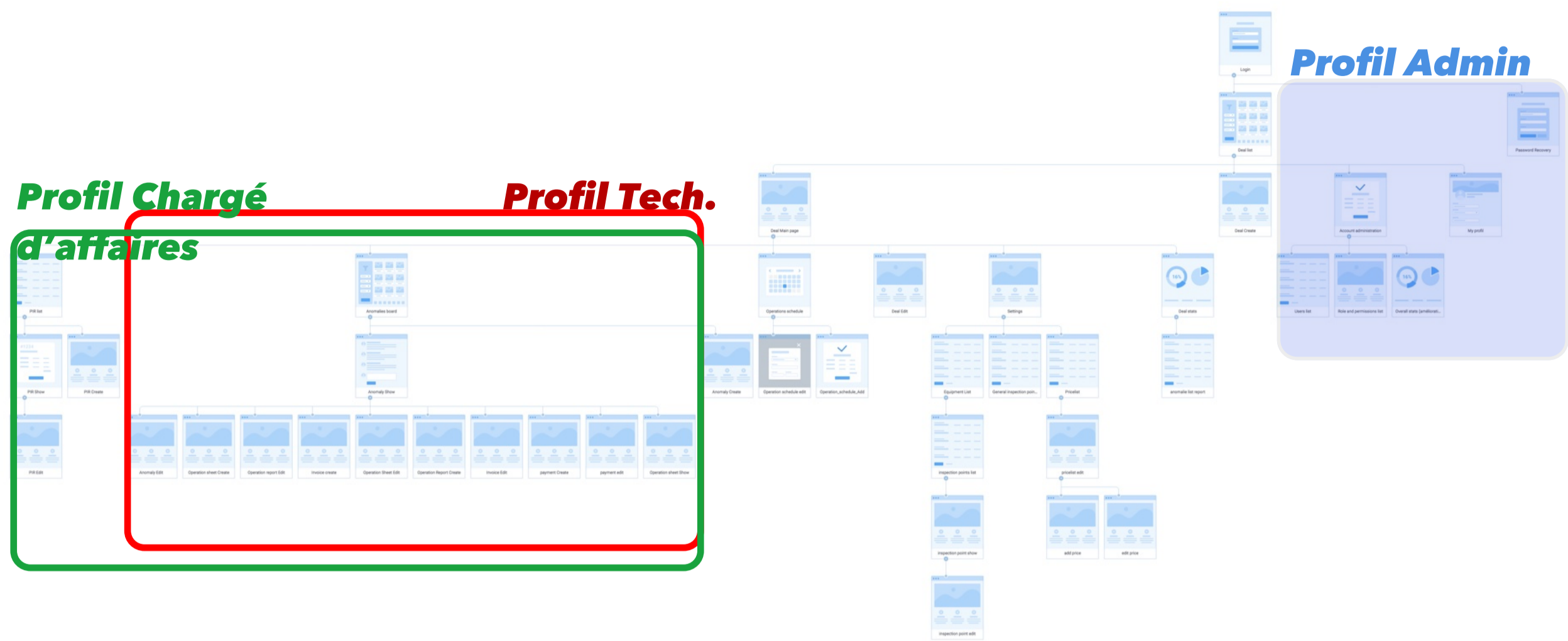

Design de l'interface et des actions

Développement spécifique

Organisation, Planification, Contrôle

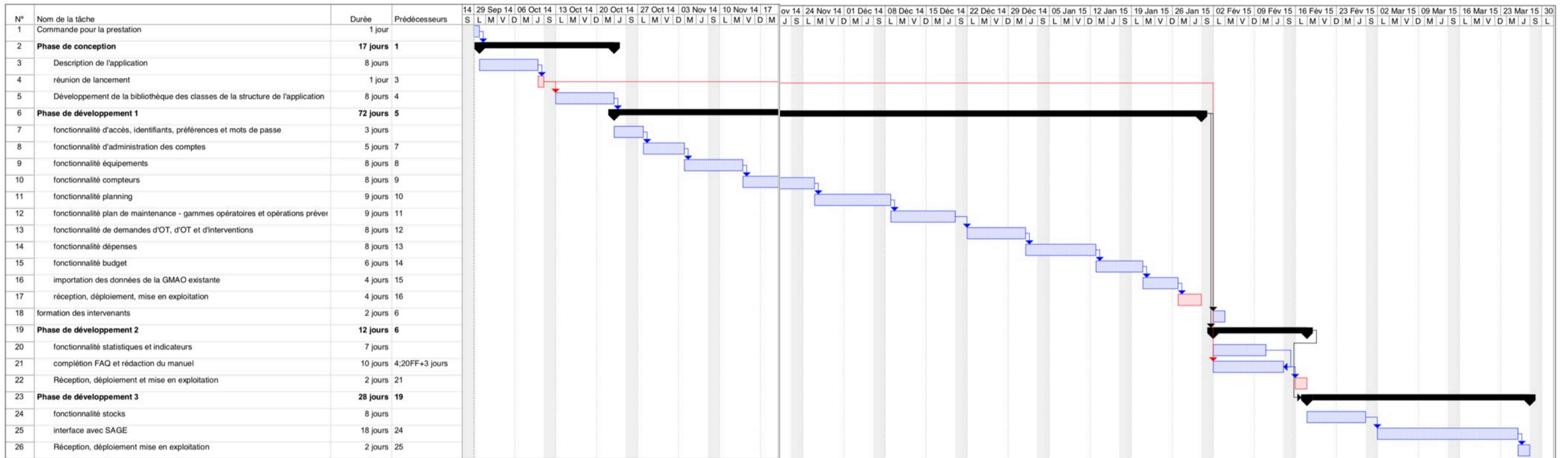

Intégration et accompagnement

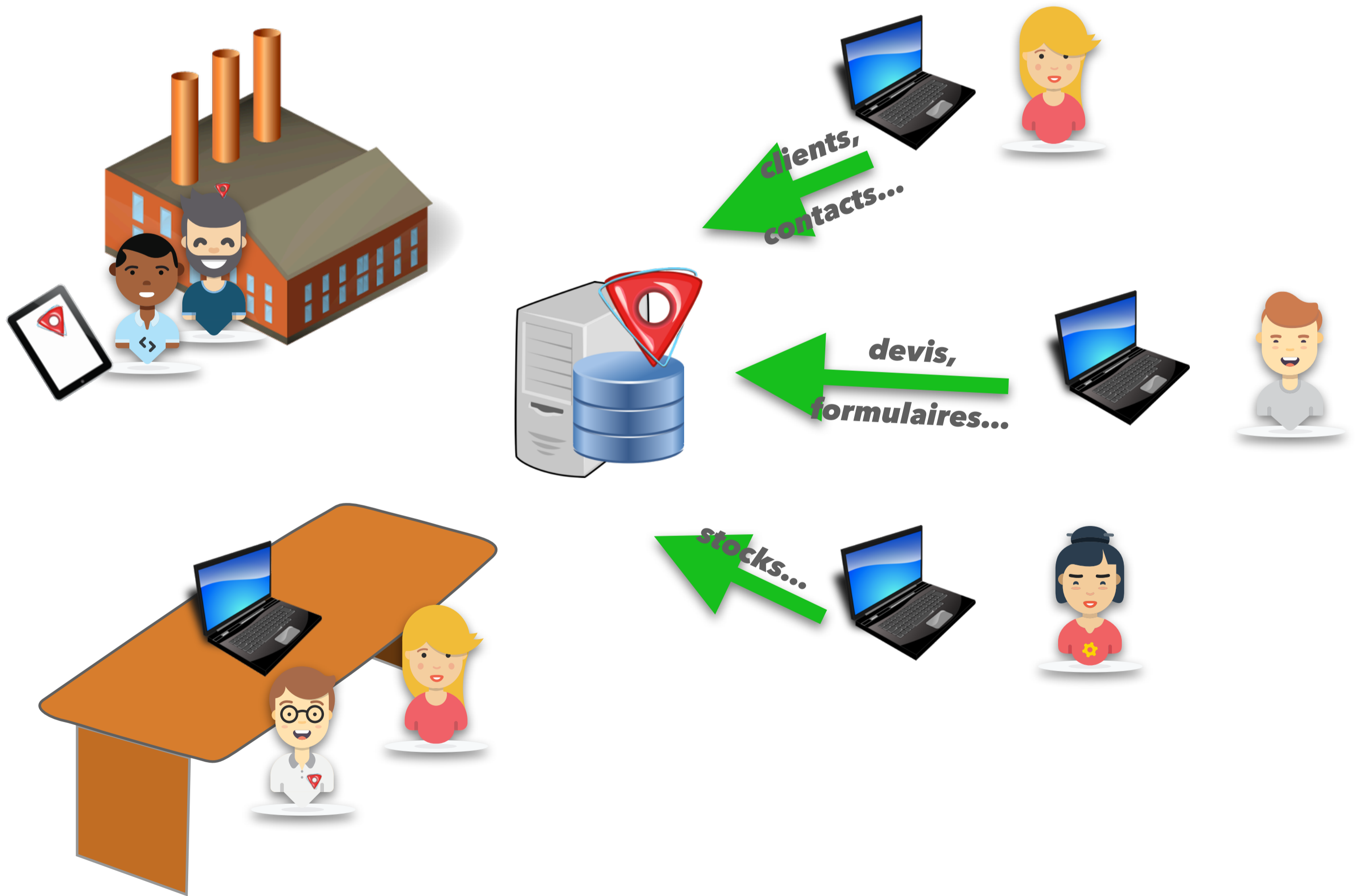

Matériels

Adapté à votre secteur d'activité

Des produits performants pour votre entreprise

Ingénierie numérique

 **ID INGENIERIE**

Mise en oeuvre

Configuration, création de comptes,

Sécurisation des matériels par tinyMDM (proxy + appli de verrouillage),

Package clé en main - applis, formation, accompagnement et matériels,

Contrats de financement...

IDI vous accompagne à la mise en forme de votre projet sur mesure de l'envie au succès de la mise en oeuvre.

N'hésitez plus, faites d'IDI le partenaire
de la numérisation de votre entreprise

Nous contacter

ISAERT DEVELOPPEMENT ET INGENIERIE

26 Rue Carnot - 59820 Gravelines

site web : id-ingenierie.com

commercial@id-ingenierie.com

